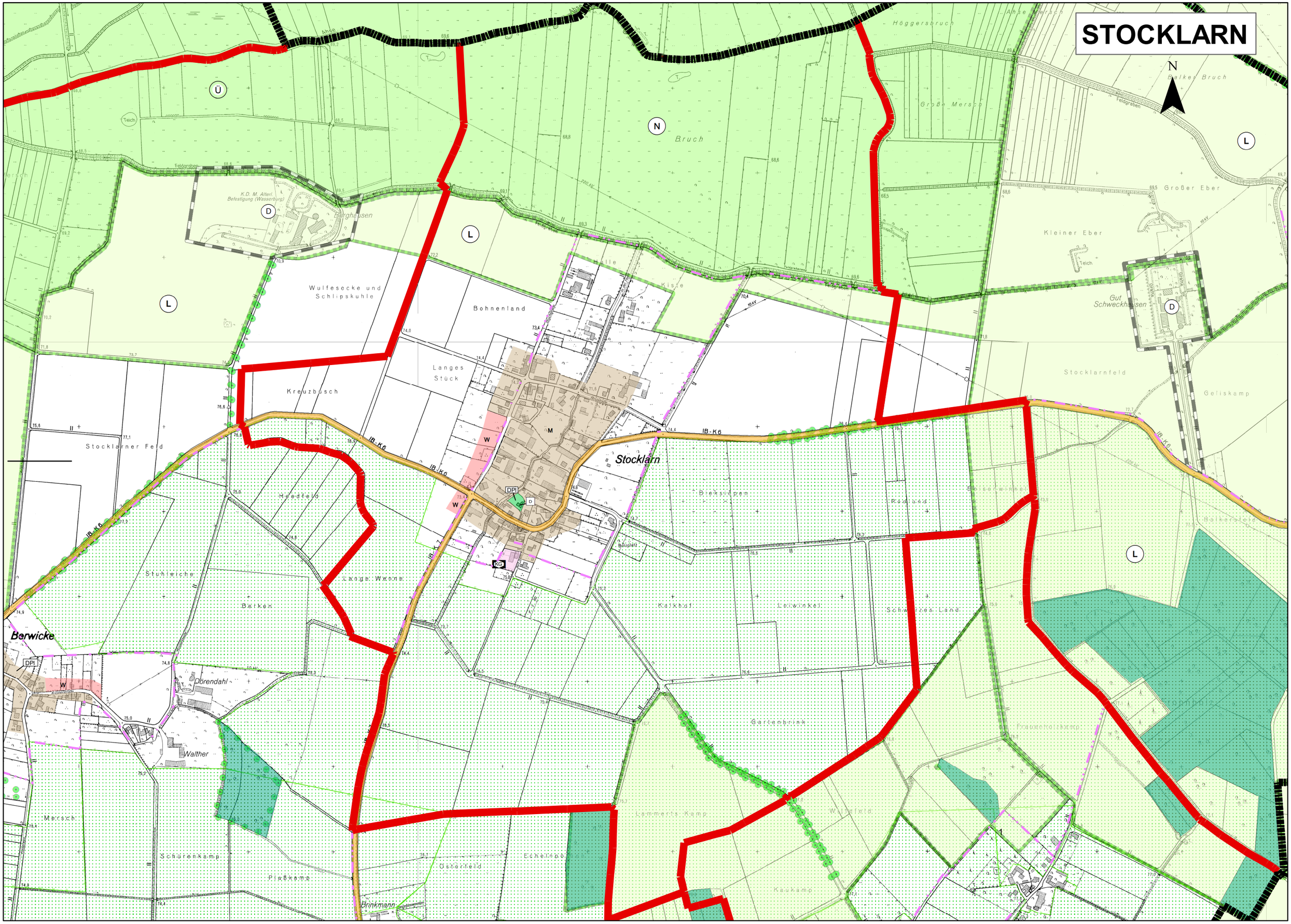
STOCKLARN
N
Stocklarn
Berwicke
Bruch
Wulfesecke und Schlipskuhle
Bohnenland
Langes Stück
Kreuzbusch
Stocklarner Feld
Heedfeld
Stuhleiche
Lange Wenne
Berken
Dörendahl
Walther
Mersch
Schurenkamp
Plaßkamp
Brinkmann
Osterfeld
Echelnpoß
Lammerts Kamp
Kaukamp
Gartenbrink
Kalkhof
Leiwinkel
Schwarzes Land
Bieksiepen
Rodland
Stocklarnfeld
Geliskamp
Kleiner Eber
Großer Eber
Gut Schweckhausen
Große Mersch
Höggersbruch
Balker Bruch
Borghausen
K.D. M. Alterl. Befestigung (Wasserburg)
IB-K6
IB-K7
DPI
KG
Ü
N
L
D
W
M