DINKER

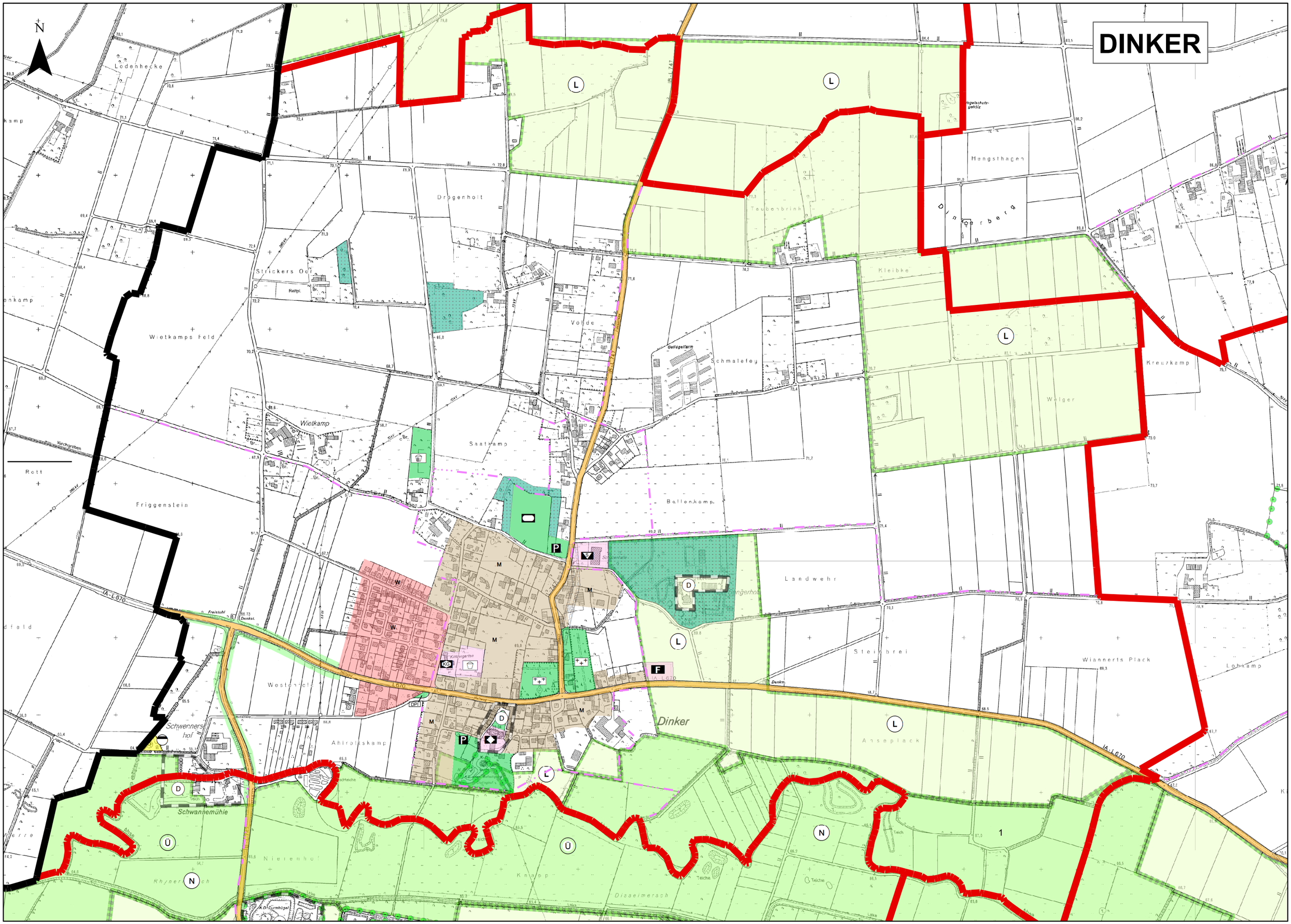
N
Lodenhecke
Drogenholt
Strickers Ort
Wietkamps Feld
Wietkamp
Kirchgraben
Friggenstein
Saatkamp
Voide
Taubenbrink
Hengsthagen
Dinkerberg
Kleibke
Schmalefey
Geflügelfarm
Welger
Kreuzkamp
Ballenkamp
Landwehr
Steinbrei
Wiannerts Plack
Lohkamp
Westerfeld
Ahirolskamp
Schwennershof
Schwannemühle
Dinker
Anseplack
Nierenhof
Rhynersch
Knapp
Disseimersch
Rott
L 670
K 19
Kindergarten
Feuerwehr
Friedhof
Denkm.
Teiche
1